

**PENCAPAIAN PETUNJUK PRESTASI UTAMA (KPI)
UNIVERSITI PUTRA MALAYSIA**

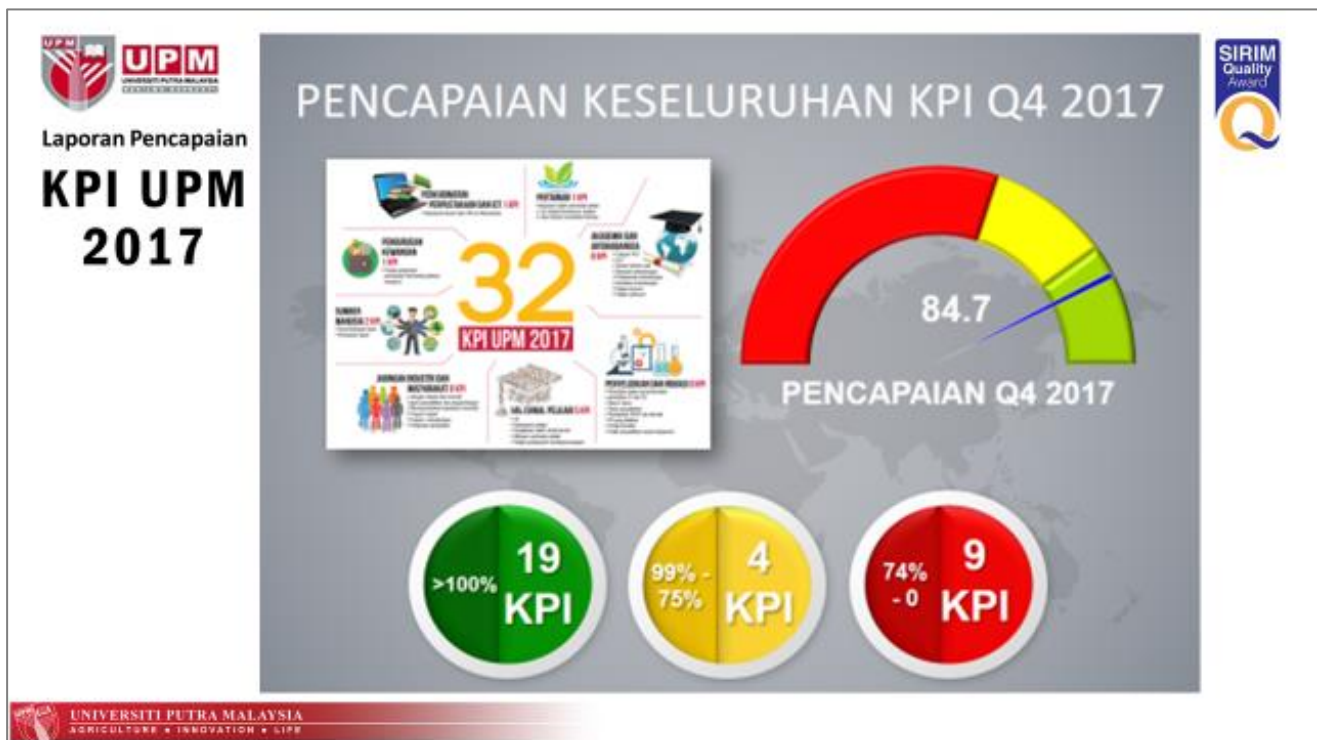

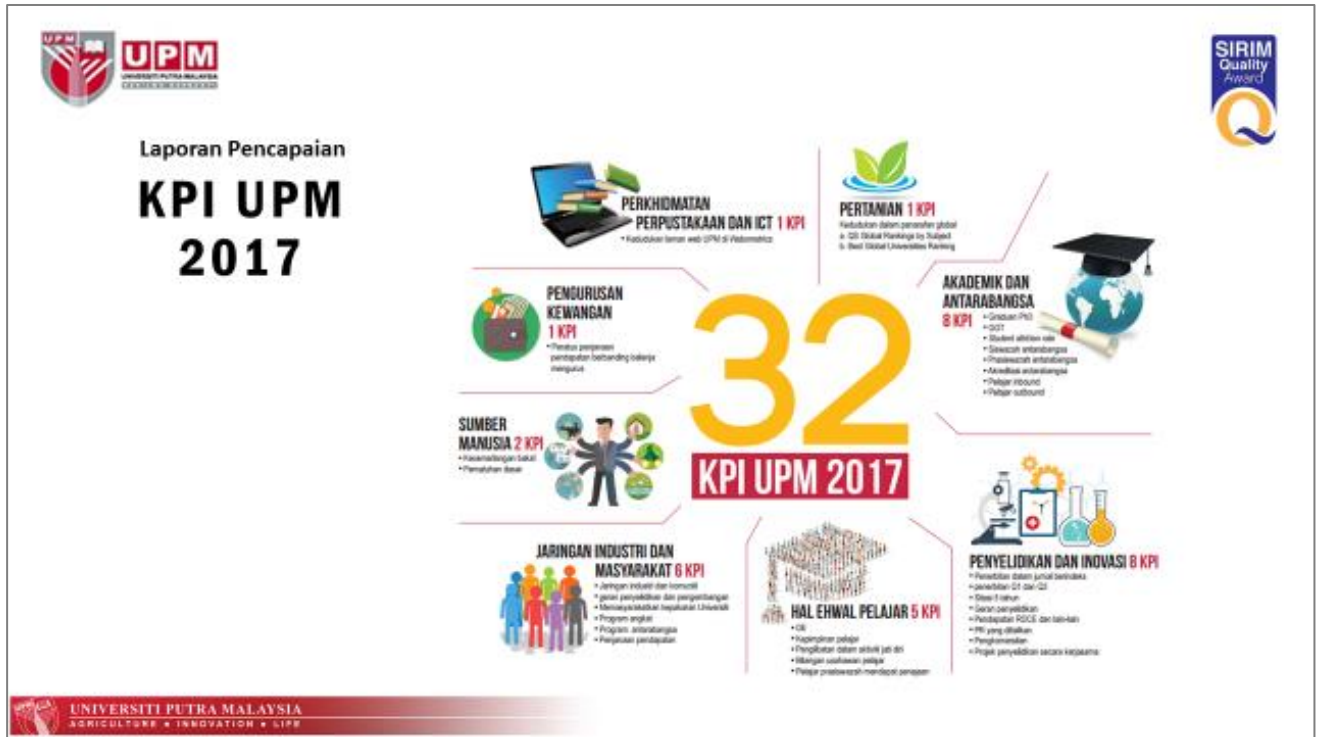

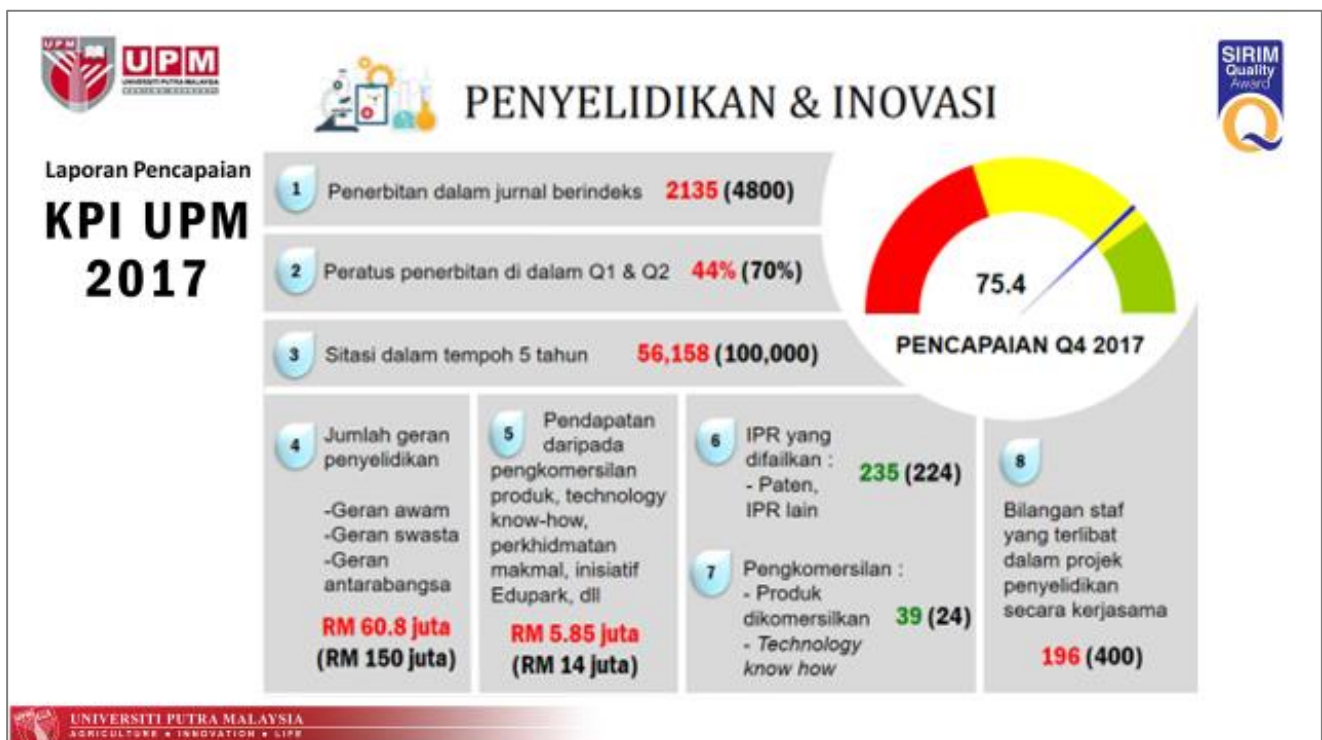

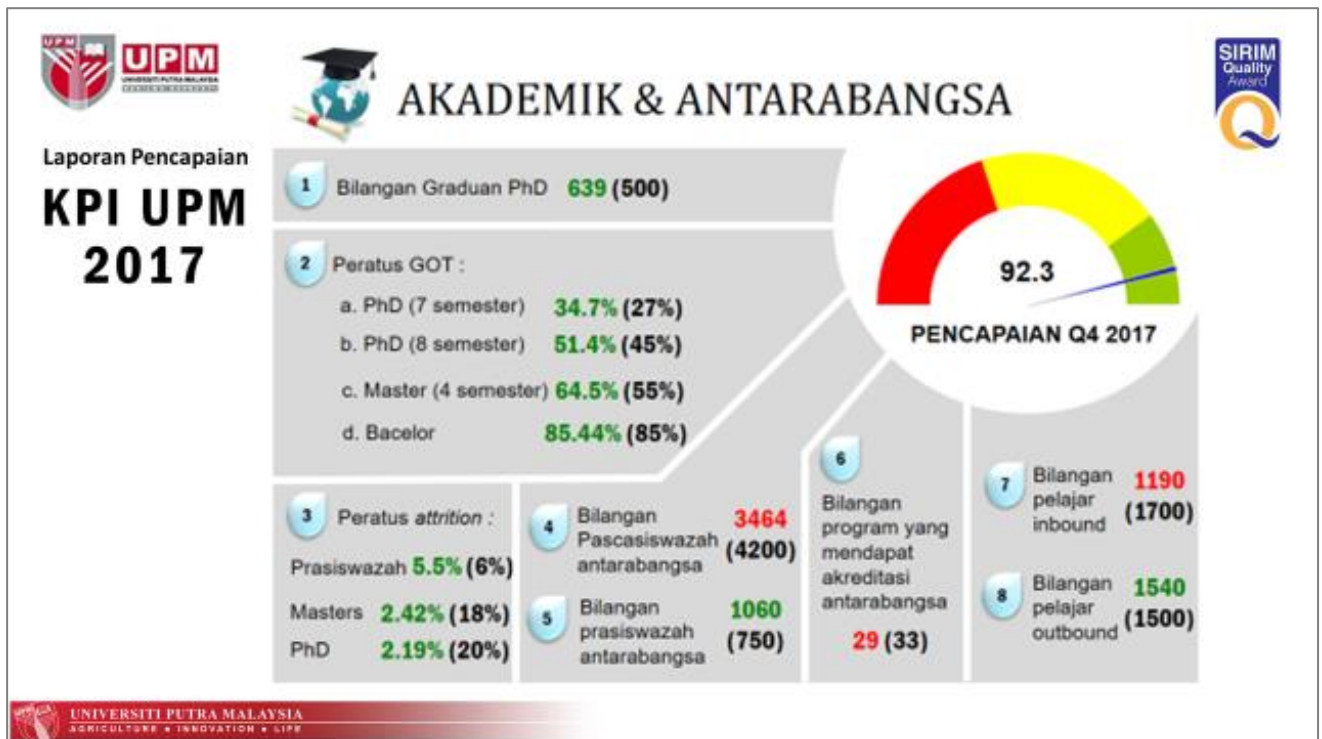
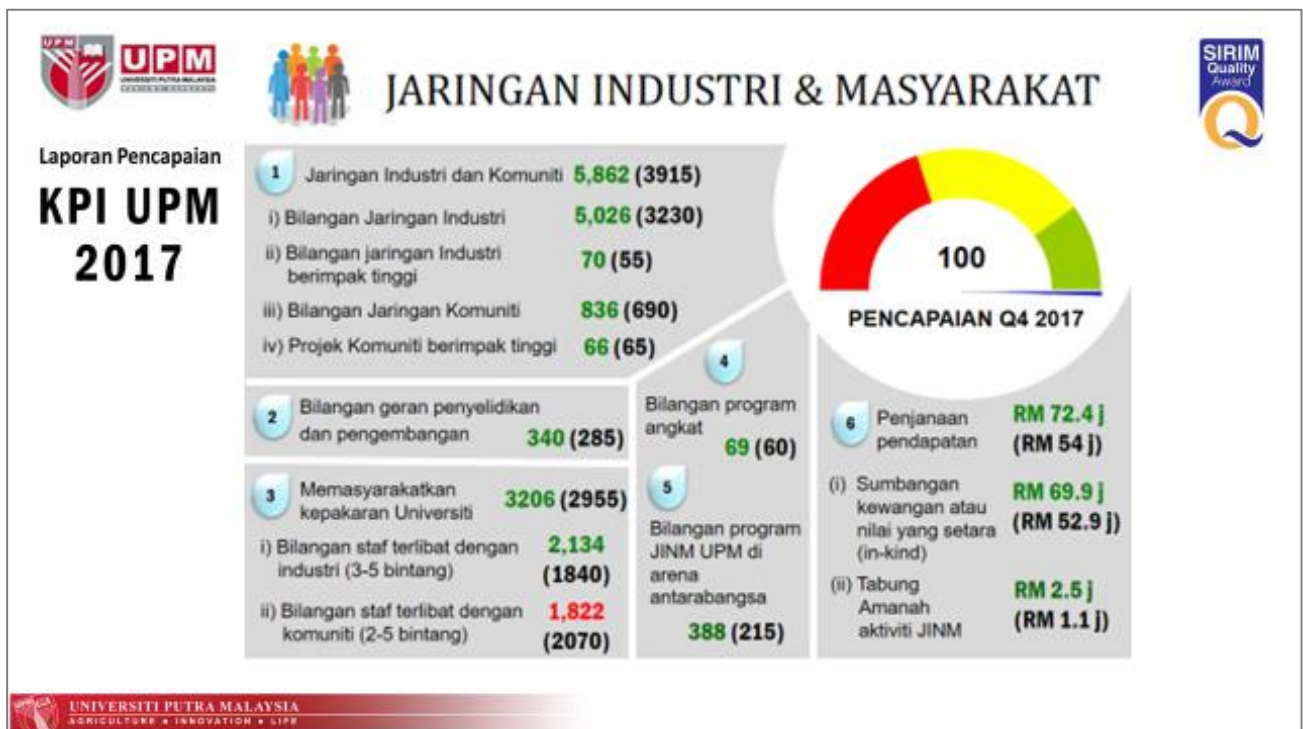
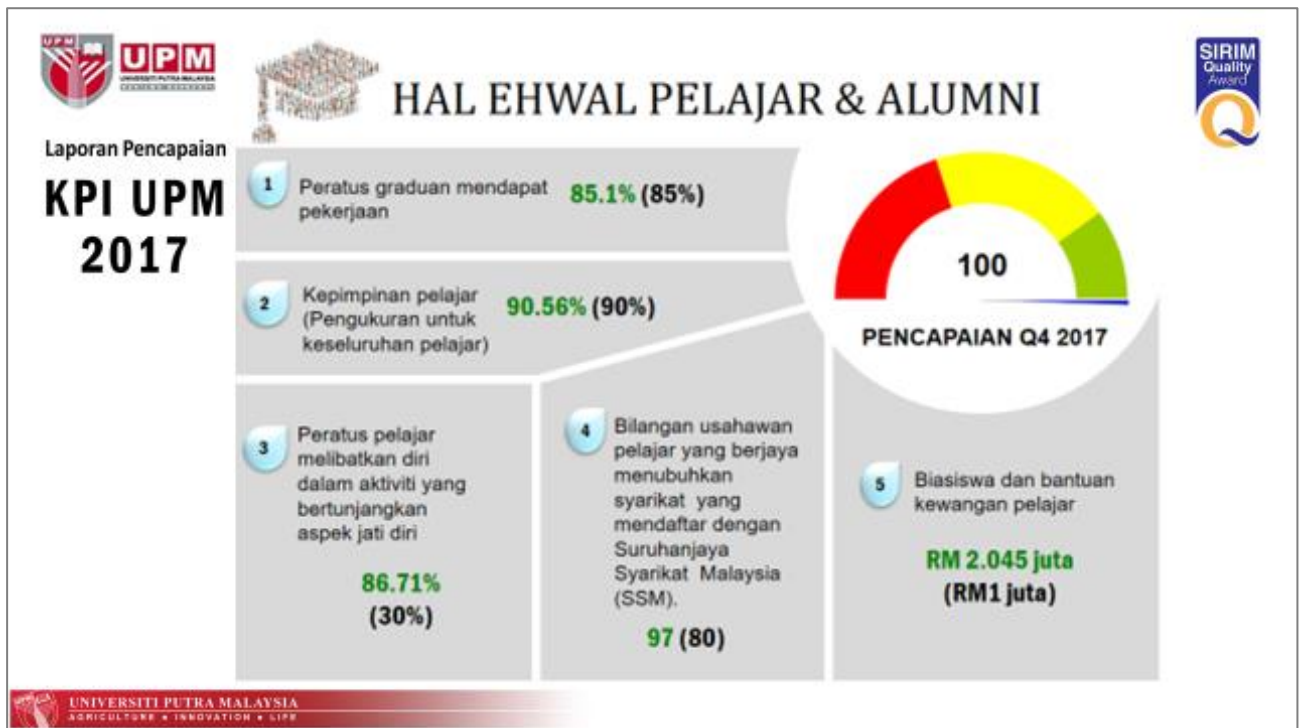
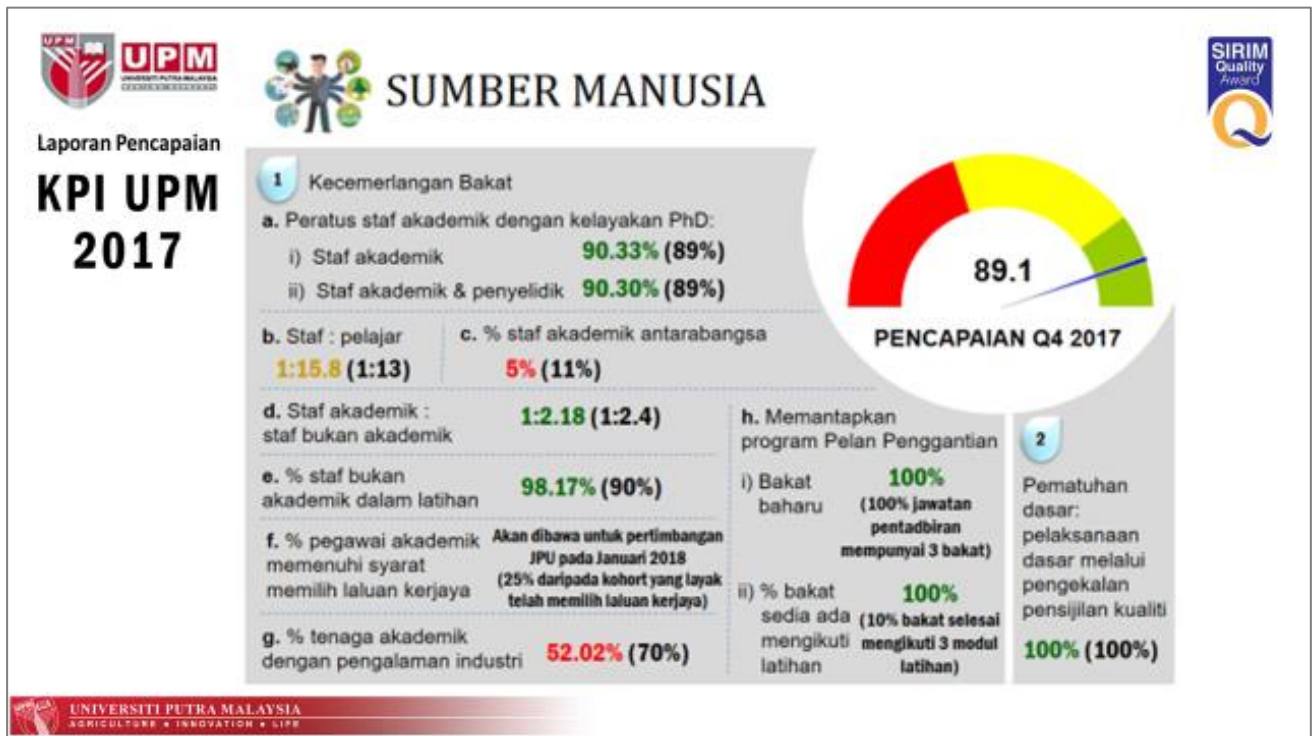

UNIVERSITI PUTRA MALAYSIA
AGRICULTURE • INNOVATION • LIFE

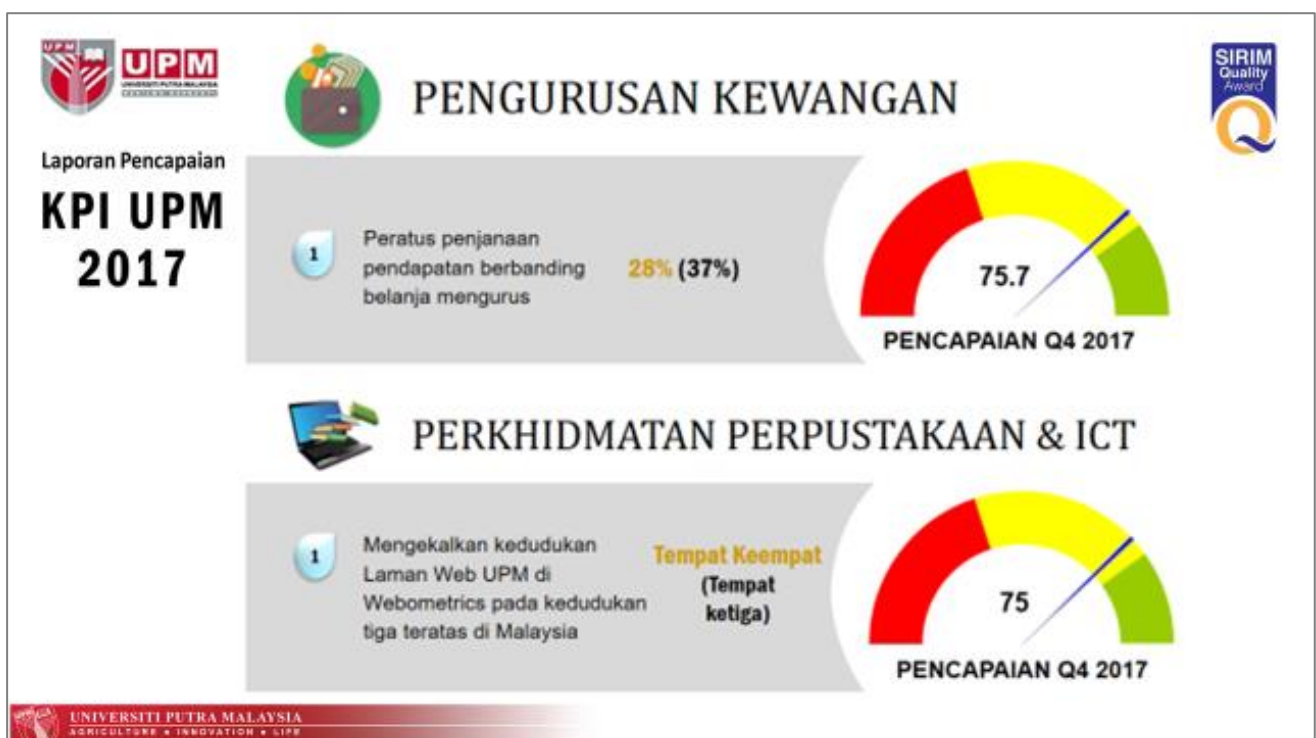



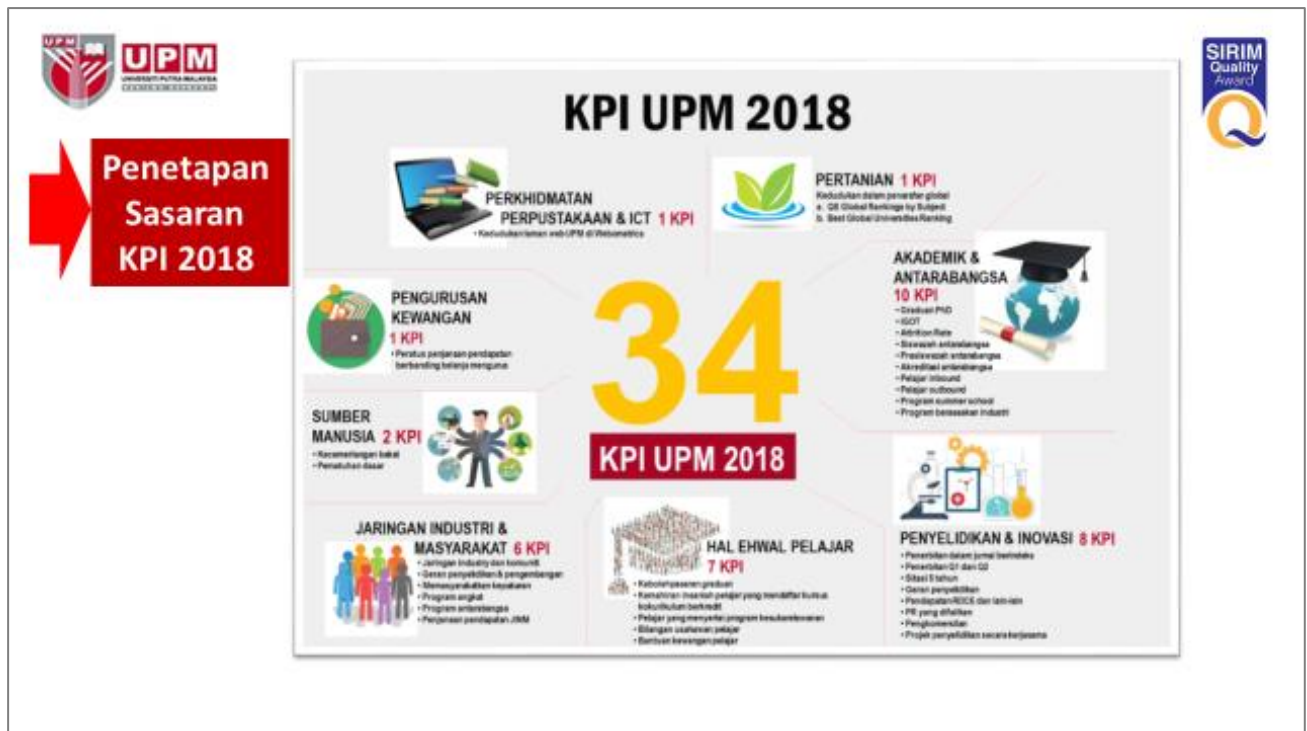

KPI AKADEMIK & ANTARABANGSA 2018

BIL.	KPI	PENCAPAIAN 2017	SASARAN 2018
1.	Bilangan graduan PhD dikeluarkan setiap tahun	639	600
2.	Peratus iGOT		
a.	Peratus graduan PhD yang menamatkan pengajian dalam tempoh 7 semester	34.7%	38%
b.	Peratus graduan PhD yang menamatkan pengajian dalam tempoh 8 semester	51.4%	58%
c.	Peratus graduan Master yang menamatkan pengajian dalam tempoh 4 semester	64.5%	68.4%
d.	Peratus graduan Bachelor yang menamatkan pengajian dalam tempoh yang ditetapkan	85.44%	90%
3.	Student attrition rate		
a.	Prasiswazah	5.5%	<6%
b.	Masters	2.42%	<5%
c.	PhD	2.19%	<5%

UPM UNIVERSITI PUTRA MALAYSIA		KPI AKADEMIK & ANTARABANGSA 2018		SIRIM Quality Award
Penetapan Sasaran KPI 2018				
BIL.	KPI	PENCAPAIAN 2017	SASARAN 2018	
4.	Bilangan enrolmen pelajar siswazah antarabangsa	3464	3500	
5.	Bilangan enrolmen pelajar prasiswazah antarabangsa	1060	1120	
6.	Bilangan program yang mendapat akreditasi antarabangsa	29	31	
7.	Bilangan pelajar antarabangsa mengikuti program inbound di UPM	1190	1700	
8.	Bilangan pelajar UPM mengikuti program outbound di luar negara	1540	1600	
9.	Program summer school	KPI BAHARU	16	
10.	Program berasaskan industri	KPI BAHARU	4	

UPM UNIVERSITI PUTRA MALAYSIA		KPI PENYELIDIKAN & INOVASI 2018		SIRIM Quality Award
Penetapan Sasaran KPI 2018				
BIL.	KPI	PENCAPAIAN 2017	SASARAN 2018	
11.	Penerbitan dalam jurnal berindeks	2135	4800	
12.	Peratus penerbitan di dalam Q1 dan Q2	44%	70	
13.	Sitasi dalam tempoh 5 tahun	56,158	100,000	
14.	Jumlah geran penyelidikan	RM 60.8 juta	RM 150 juta	
15.	Pendapatan daripada pengkomersilan produk, technology know-how, perkhidmatan makmal, inisiatif Edupark, dan lain-lain	RM 5.85 juta	RM 14 juta	
16.	IPR yang difailkan	235	230	
17.	Pengkomersilan	39	30	
18.	Bilangan staf yang terlibat dalam projek penyelidikan secara kerjasama	196	400	



**Penetapan
Sasaran
KPI 2018**

KPI HAL EHWAL PELAJAR & ALUMNI 2018



BIL.	KPI	PENCAPAIAN 2017	SASARAN 2018
19.	Peratusan graduan yang memperoleh pekerjaan	85.1%	85%
20.	Peratusan Kemahiran Insaniah pelajar yang mendaftar kursus kokurikulum ber kredit	KPI BAHARU	90%
21.	Peratusan pelajar yang melibatkan diri dalam program Kesukarelawanan dan Khidmat Masyarakat (Putra@Sukarelawan) berteraskan perpaduan dan patriotisme	KPI BAHARU	30%
22.	Bilangan usahawan pelajar yang berjaya menubuhkan syarikat yang mendaftar dengan Suruhanjaya Syarikat Malaysia	97	80 orang
23.	Jumlah bantuan kewangan pelajar	RM 1.11 juta	RM 10 juta



**Penetapan
Sasaran
KPI 2018**

KPI JARINGAN INDUSTRI & MASYARAKAT 2018



BIL.	KPI	PENCAPAIAN 2017	SASARAN 2018
24.	Jaringan industri dan komuniti	5862	5870
i.	Bilangan Jaringan Industri	5026	5030
ii.	Bilangan jaringan Industri berimpak tinggi (5 bintang)	70	72
iii.	Bilangan Jaringan Komuniti	836	840
iv.	Projek Komuniti berimpak tinggi (4-5 bintang)	66	70
25.	Bilangan geran penyelidikan dan pengembangan berkaitan JINM	340	345
26.	Memasyarakatkan kepakaran Universiti melalui JINM	3206	3210
i.	Bilangan staf terlibat dengan industri (3-5 bintang)	2134	2140
ii.	Bilangan staf terlibat dengan komuniti (2-5 bintang)	1822	2070



**Penetapan
Sasaran
KPI 2018**

KPI JARINGAN INDUSTRI & MASYARAKAT 2018



BIL.	KPI	PENCAPAIAN 2017	SASARAN 2018
27.	Bilangan program angkat	69	72
28.	Bilangan program JINM UPM di arena antarabangsa	388	400
29.	Penjanaan pendapatan (i + ii)	RM 72.4 juta	RM 75 juta
	(i) Jumlah sumbangan kewangan atau nilai yang setara (in-kind)	RM69.9 juta	RM 72.5 juta
	(ii) Jumlah pendapatan untuk Tabung Amanah untuk aktiviti JINM	RM2.5 juta	RM 2.5 juta



UNIVERSITI PUTRA MALAYSIA
AGRICULTURE • INNOVATION • SIPP



**Penetapan
Sasaran
KPI 2018**

KPI SUMBER MANUSIA 2018



BIL.	KPI	PENCAPAIAN 2017	SASARAN 2018
30.	Kecemerlangan Bakat		
	a. Peratus staf akademik dengan kelayakan PhD:		
	i) Staf akademik	90.33%	90%
	ii) Staf akademik & penyelidik	90.30%	90%
	b. Nisbah staf akademik dan pelajar	1:15.8	1:13
	c. % staf akademik antarabangsa	5%	11%
	d. Nisbah staf akademik dan staf bukan akademik	1:2.18	1:2.18
	e. Peratus staf bukan akademik menghadiri latihan	98.17%	100
	f. Peratus pegawai akademik memenuhi syarat memilih laluan kerjaya	Akan dibawa untuk pertimbangan JPU pada Januari 2018	25% daripada kohort yang layak telah memilih laluan kerjaya

UPM UNIVERSITI PUTRA MALAYSIA		SIRIM Quality Award		
Penetapan Sasaran KPI 2018	KPI SUMBER MANUSIA 2018			
	BIL.	KPI	PENCAPAIAN 2017	SASARAN 2018
		g. Peratus tenaga akademik dengan pengalaman industri	52.02%	70%
		h. Peratus jawatan pentadbiran mempunyai 3 bakat untuk Pelan Penggantian	100%	100%
	31. Pematuhan dasar: pelaksanaan dasar melalui pengekalan pensijilan kualiti	100%	100%	
UNIVERSITI PUTRA MALAYSIA AGRICULTURE • INNOVATION • LIFE				

UPM UNIVERSITI PUTRA MALAYSIA		SIRIM Quality Award		
Penetapan Sasaran KPI 2018	KPI PENGURUSAN KEWANGAN 2018			
	BIL.	KPI	PENCAPAIAN 2017	SASARAN 2018
		32. Peratus penjanaan pendapatan berbanding belanja mengurus	28%	28%
UNIVERSITI PUTRA MALAYSIA AGRICULTURE • INNOVATION • LIFE				



**Penetapan
Sasaran
KPI 2018**

KPI PERKHIDMATAN PERPUSTAKAAN & ICT 2018



BIL.	KPI	PENCAPAIAN 2017	SASARAN 2018
33.	Mengekalkan kedudukan Laman Web UPM di Webometrics pada kedudukan tiga teratas di Malaysia	Tempat keempat	Tempat ketiga



UNIVERSITI PUTRA MALAYSIA
AGRICULTURE • INNOVATION • LIFE



**Penetapan
Sasaran
KPI 2018**

KPI PERTANIAN 2018



BIL.	KPI	PENCAPAIAN 2017	SASARAN 2018
34.	Kedudukan dalam penarafan global		
	a. QS Global Rankings by Subject	51-100	Top 50
	b. Best Global Universities Ranking by U.S. News & World Report	53	39



UNIVERSITI PUTRA MALAYSIA
AGRICULTURE • INNOVATION • LIFE